Referanse prosjekter

Rognstad VVS

FG godkjent sprinkelfirma for prosjektering, utførelse og kontroll	Startbank ID: 137740	Er medlem, send oss invitasjon ved nytt prosjekt. Brukes som en del av i våres KS system	Sentral godkjenning klasse 2 og 3 Last ned pdf	Nytt KS system som tilpasses prosjektet. Digitalt mobil og pc

Les om våre referanse prosjekter utført av Rognstad VVS de siste årene, se mere info på hjemmesiden rognstad.no Pågående eller ferdigstilte

Vilberg Barneskole 1-7
Beskrivelse av tiltaket:
Total teknisk entreprise VVS utførelse og prosjektering:
Rehabilitering og nybygg
Sprinkel, sanitær, varme
Nybygg 7000m2 - Byggningsklasse 3
Oppdragsgiver: Backe
Kunde: Eidsvoll Kommune
Arbeidet utføres i 2017-2019.
Se annonse

Frankens
Beskrivelse av tiltaket:
Nybygg -8 omsorgsboliger for Eidsvoll Kommune.
Total teknisk entreprise VVS utførelse og prosjektering:
Sanitær, varme, Sprinkel og ventilasjon
Nybygg 1000m2 - Byggningsklasse 2.
Oppdragsgiver: Nordbohus
Arbeidet utføres i 2017-2018

Barneskole 1-7- Nybygg med idrettshall-Hønefoss
Beskrivelse av tiltaket:
Bream prosjekt " Good"
Total teknisk entreprise VVS utførelse og prosjektering:
Sprinkel, sanitær, gulvvarme, varmepumpe for varme og kjøling.
Nybygg 9500m2 - Byggningsklasse 3
Oppdragsgiver: Hent .
Arbeidet utføres i 2017-2018.
se annonse bygg

Nannestad Ungdomskole
Beskrivelse av tiltaket:
rehabilitering av alle rør og nytt varmesystem.
Total teknisk entreprise VVS utførelse og prosjektering:
Sanitær, gulvvarme, varmepumpe for varme og kjøling.
Nybygg 10000m2 - Byggningsklasse 3
Oppdragsgiver: Hent .
Arbeidet utføres i 2016-2017
se annonse bygg.no

Perspektiv sørvest

Bane Nor
Beskrivelse av tiltaket
Nybygg -Lager og kontorbygg for Bane Nor
Total teknisk entreprise VVS utførelse og prosjektering:
Sanitær, varme, Sprinkel
Nybygg 5000m2 - Byggningsklasse 2.
Oppdragsgiver: Ø.M.F
Arbeidet utføres i 2017-2018
Se annonse

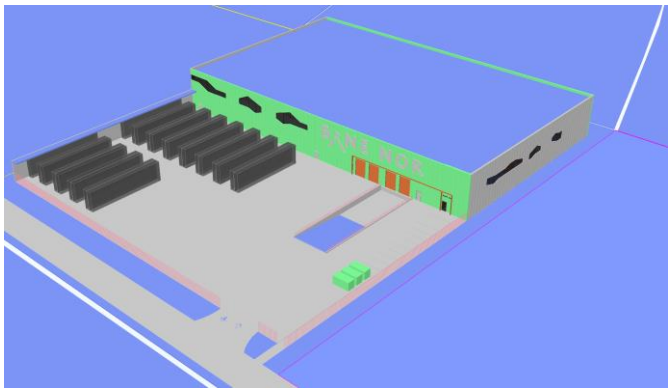

Buddhisttempel
Beskrivelse av tiltaket:
Nybygg med stort utvendig VA-anlegg
Total teknisk entreprise VVS utførelse og prosjektering:
VA -anlegg . Sanitær, gulvvarme, varmepumpe for varme og kjøling.
Nybygg 2000m2 - Byggningsklasse 2.
Oppdragsgiver: Klima og Bygg
Arbeidet utføres i 2017-2018
Se annonse bygg.no

Felleskjøpet Kløfta
Beskrivelse av tiltaket:
Total teknisk entreprise utførelse og prosjektering:
Sprinkel, sanitær, gulvvarme, varmepumpe for varme og kjøling.
Nybygg 5000m2 - Byggningsklasse 2.
Oppdragsgiver: Entrepenør Granås.
Arbeidet utføres i 2016-2017.
Se annonse Bygg

Politiets Utendingsenhet-(TRANDUM)
Beskrivelse av tiltaket:
Total teknisk entreprise utførelse og prosjektering:
sprinkel, sanitær,gulvvarme, energisentral bioolje.
Modul bygg. Nybygg 5000m2-
Byggningsklasse 3-Sykehjem.
Oppdragsgiver: Malthus AS- Statsbygg.
Arbeidet utføres i 2015-2017.
htthttp://www.bygg.no/article/1303257
rb.no

POLITIET

Klemmaparken-(Idrettshall og passivhus barnehage)
Beskrivelse av tiltaket:
Total teknisk entreprise utførelse og prosjektering: sprinkel, sanitær,gulvvarme, energisentral
Passivhus . Nybygg 4800m2- Byggningsklasse 3-Barnehage og idrettshaller.Kombi bygg
Oppdragsgiver: S-ByggAS- Lunner Kommune
Arbeidet utføres i 2015-2016.
se annonse bygg.no

Psykiatriboliger Ullensaker Kommune
Beskrivelse av tiltaket:
Total teknisk entreprise utførelse og prosjektering : sprinkel, sanitær,gulvvarme, varmepumpe med boring, energisentral
Nybygg 2000m2- Byggningsklasse 2
Oppdragsgiver: Peab
Arbeidet utføres i 2014-2015

Leilighetsbygg med næring ,Eidsvoll Kommune
Beskrivelse av tiltaket:
Total teknisk entreprise utførelse og prosjektering : sprinkel, sanitær,gulvvarme, varmepumpe luft/vann, energisentral
Nybygg 2000m2- Byggningsklasse 2
Oppdragsgiver: Johs.Granås entrepenør
Arbeidet utføres i 2014-2015

Barnehage ,Ullensaker Kommune
Beskrivelse av tiltaket:
Total teknisk entreprise utførelse og prosjektering : sanitær,gulvvarme, varmepumpe luft/vann, energisentral
Nybygg 900m2- Byggningsklasse 2
Oppdragsgiver: Vigga Bygg
Arbeidet utføres i 2014-2015

Norsk Luftanbulanse Hovedsenter ,Nannestad Kommune-gardermoen flyplass "Rød sone"
Beskrivelse av tiltaket:
Total teknisk entreprise utførelse og prosjektering : sanitær,sprinkel, gulvvarme,
varmepumpe luft/vann funger som kombinert kjøle og varme , energisentral
Nybygg 2000m2
Oppdragsgiver: Ø.M.F
Arbeidet utføres i 2014-2015

NLA – NY TEKNISK HOVEDBASE

DEL III

KRAV OG BESTEMMELSER

SAMSPILLSENTREPRISE
21.02.14

NORSK LUFTAMBULANSE

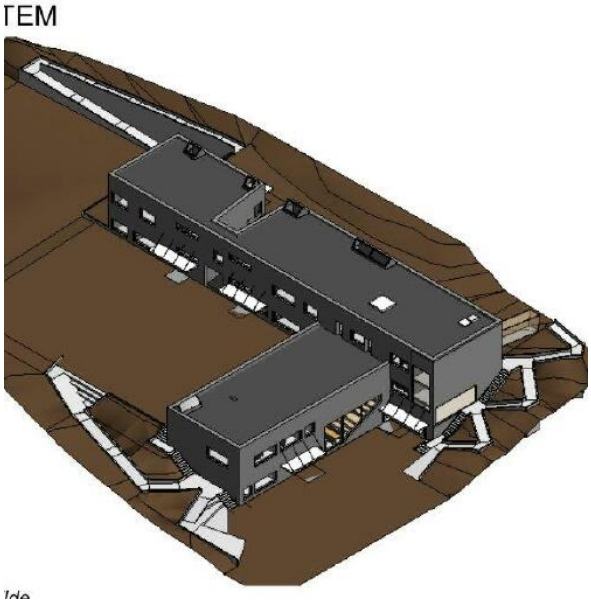

Passivhus Barnehage , Sørum Kommune
Beskrivelse av tiltaket:
Total teknisk entreprise utførelse og prosjektering : sanitær, gulvvarme, varmepumpe med boring , energisentral , prosjektering
Nybygg 1600m2
Oppdragsgiver: Johs.Granås Byggmester
Arbeidet utføres i 2014-2015

Passivhus Barnehage , Eidsvoll Kommune
Beskrivelse av tiltaket:
Total teknisk entreprise, sanitær, varme ,Solvarme, Varmepumpe
Nybygg - Passivhus - 1000m2. Klasse 2
Oppdragsgiver: ØMF
Arbeidet utføres i 2014

Gystadmarka skole , Ullensaker Kommune
Beskrivelse av tiltaket:
Total teknisk entreprise, sanitær, varme,sprinkel , energisentral , prosjektering
Nybygg 3000m2
Oppdragsgiver: Entrepenør Granås
Arbeidet utføres i 2014

Øras Avfallstasjon Dal, Ullensaker Kommune
Beskrivelse av tiltaket:
Total teknisk entreprise, sanitær, varme kloakrenseanlegg ,Fjernvarme
Tilbygg 400m2- Klasse 2- Prosjekterende
Oppdragsgiver: ØMF
Arbeidet utføres i 2014

Referanse prosjekter

Hurdalsjøen Hotell, Hurdal Kommune
Beskrivelse av tiltaket:
Total teknisk entreprise Kontrakt: Sanitær, varme,sprinkel, ventilasjon, automasjon. Ny varmepumpe på 250 KW, med energi ifra 30 borehull og Hurdalsjøen som energikilde
Rehabilitering av nytt Hotell.
Arbeidet utføres i 2013-2014

Omsorgs senter , Nannestad Kommune
Beskrivelse av tiltaket:
Total teknisk entreprise, sanitær, varme,sprinkel , energisentral , prosjektering
Nybygg 700m2
Oppdragsgiver: Betongmast
Arbeidet utføres i 2014

Råholtgården , Eidsvoll Kommune
Beskrivelse av tiltaket:
Nytt bygg ca 3500 m2 med komplett, bunnledninger, sanitæranlegg, varmeanlegg.
28 Leiligheter og stor matbutikk i 1.etg
Arbeidet utføres i 2013 og 2014
Oppragsgiver: Agaton Borgen AS

Kjellergården , Skedsmo Kommune
Beskrivelse av tiltaket:
22 Eneboliger komplette eneboliger med sanitær, gulvvarme og komplett utvendig fjernvarme nett med Energisentral .
Arbeidet utføres i 2013 og 2014

Romerike / EGE Biogass anlegg, Nes Kommune

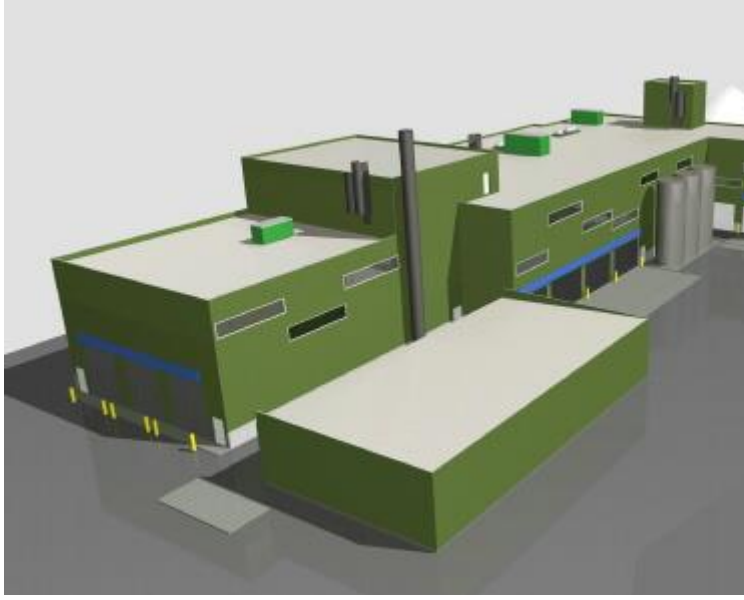

Beskrivelse av tiltaket:
Nytt bygg ca 5000 m2 med komplett, bunnledninger, sanitæranlegg, varmeanlegg, høytrykkvasker, prossanlegg.Det legges opp gulvvarme og radiatorer i hele bygget , samt tilkoble 4 stk Ventilasjons batterier og vekslere til snøsmelteanlegg. Alt dette varmes opp av felles energisentral i bygget, det er dampkjele på LPG gass og naturgass.Det omfattende prosessanlegg i bygget med mye rustfrierør og pumper, etc. Anlegget skal lage Biogass av matavfallet i Oslo kommune og deretter skal bussene i Oslo kjøre på det
Se annonse bygg.no

Politiets Utledningsenhet -Trandum ,
Ullensaker Kommune
Beskrivelse av tiltaket:
Total teknisk entreprise, sanitær, varme,sprinkel , energisentral , prosjektering
Nybygg 2000m2
Oppdragsgiver: Eco-Sør. Statsbygg. Politiet
Arbeidet utføres i 2013-2014

Ole Haug Prosess-anlegg

Beskrivelse av tiltaket:
Nytt bygg ca 1000 m2 med komplett Sanitæranlegg, varmeanlegg og gassanlegg med 30m3 gasstank. Det legges opp en dampkjele på 2200 KW med fordamper, samt viftekonvektorer i hele bygget.

Foretaksfunksjon(er) i tiltaket:
Ansvarlig prosjekterende og utførende av gass, varme og sanitæranlegget, bygget er klasse 2.
Referanser : Ole Haug
Byggeperiode: 2010-2011

Norges Blindesenter i Hurdal

Beskrivelse av tiltaket:
Nytt bygg ca 4400 m2 med komplett sprinkel, bunnledninger, sanitæranlegg, varmeanlegg, varmepumper og gassanlegg med tanker Det legges opp en gasskjele på 200 KW og varmepumpe på 200 KW , samt gulvvarme og radiatorer i hele bygget , samt tilkoble 7 stk Ventilasjons batterier og vekslere til svømmebassenget . Alt dette varmes opp av felles energisentral, bygget.

Foretaksfunksjon(er) i tiltaket:

Ansvarlig prosjekterende og utførende av varmel og sanitæranlegget, bygget er klasse 2.

Kontraktsummen er . kroner og kontrakten er basert på NS 3431.
Referanser : Øie AS
Byggeperiode: 2010-2011

Råholt Bad

Beskrivelse av tiltaket: se bygget
Nytt bygg ca 3500 m2 med komplett bunnledninger, sanitæranlegg, varmeanlegg.Varmeanlegget tilkobles fjernvarme, det er gulvvarme i hele huset og Ventilasjons batterier samt flere varmeveksler til bassengene. Det er sentral høytrykk spyle system som skal rengjøre anlegget.
Råholthallen legges det opp nye viftekonvektorer som erstatter oppvarming for varmluftbatterier som idag går på strøm, det blir tilknyttet fjernvarmeanlegget.

Foretaksfunksjon(er) i tiltaket:
Ansvarlig utførende av varmel og sanitæranlegget, bygget er klasse 2-3.
kontrakten er basert på NS 3431.
Referanser : ØMF og Eidsvoll KOmmune
Byggeperiode: 2010-2011

Bønsmoen skole

Beskrivelse av tiltaket: se bygget
Nytt skolebygg ca 6000 m2 med komplett sprinkel, bunnledninger, sanitæranlegg, varmeanlegg, og fjernvarme. Det legges opp gulvvarme og radiatorer i hele bygget , samt
tilkoble Ventilasjonsbatterier. Alt dette varmes opp av felles energisentral, bygget.

Foretaksfunksjon(er) i tiltaket:
Ansvarlig utførende av varmel og sanitæranlegget, bygget er klasse 2.

Kontrakten er basert på NS 3431.
Referanser : Eidsvoll Kommune
Byggeperiode: 2008-2011

Varmepumpeanlegg Nor-Fron Kommune

Beskrivelse av tiltaket:
Det er laget et nytt varmepumpeanlegg for Ringebu kommune, det skal varme opp kunstgressbanen og evt. andre bygg senere.
Anlegget består av 500 KW varmepumpe og 35 borehull, med Elkjele på 200 KW . Det er 35 borehull på 200 meter.
Kunden sparer ca 500 000 kr pr.år.

Foretaksfunksjon(er) i tiltaket:
Ansvarlig prosjekterende og utførende av varmeanlegget, inkludert elektrikker og SD anlegg. Bygget er klasse 2.

Kontrakten er basert på NS 3431.
Referanser : Ringebu Kommune
Byggeperiode: 2010

Holter BARNEHAGE

Beskrivelse av tiltaket: Nytt bygg.
Det er komplett leveranse med bunnledninger, sanitæranlegg, sprinkel,sentrakstøvsuger og vannbåren varme. Bygget er ca 1000 m2.

Foretaksfunksjon(er) i tiltaket:
Ansvarlig prosjekterende og utførende av varme og sanitæranlegget, bygget er klasse 2-3.

Kontrakten er basert på NS 3431.
Referanser : Agaton Borgen
Byggeperiode: 2010

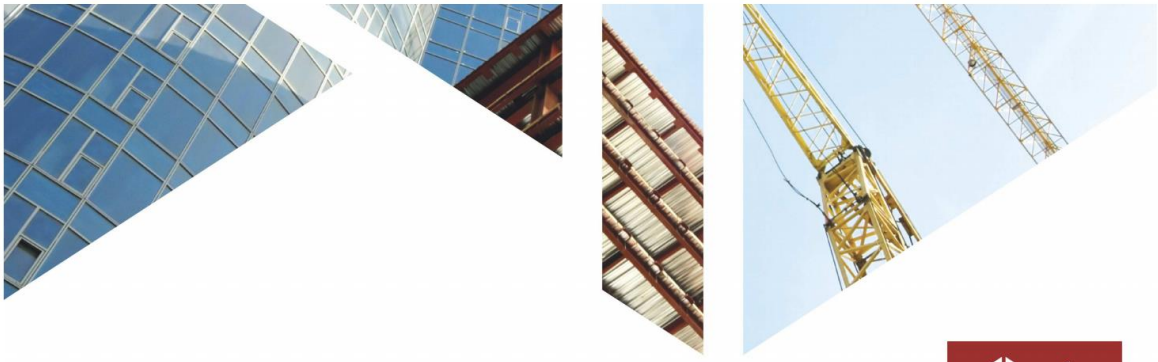

GODKJENT FOR ANSVARSRETT
DIREKTORATET FOR BYGGKVALITET

Sentral godkjenning av foretak for ansvarsrett etter plan- og bygningsloven

Sentral godkjenning for: **ROGNSTAD VVS AS**

Foretaket, med organisasjonsnummer 979938217, er gitt følgende sentrale godkjenning i medhold av plan- og bygningsloven av 27. juni 2008 § 22-1 og forskrift om byggesak av 26. mars 2010 nr 488 (SAK10)

- Kontroll av Lufttetthet (i nye boliger) i tiltaksklasse 1
- Utførelse av Overordnet ansvar for utførelse (bygning, anlegg eller konstruksjon, tekniske installasjoner) i tiltaksklasse 2
- Kontroll av Våtrom (i boliger) i tiltaksklasse 1
- Prosjektering av Sanitær-, varme- og slukkeinstallasjoner i tiltaksklasse 2
- Prosjektering av Overordnet ansvar for prosjektering (bygning, anlegg eller konstruksjon, tekniske installasjoner) i tiltaksklasse 1
- Utførelse av Ventilasjon- og klimainstallasjoner i tiltaksklasse 2
- Våtrom Våtromsarbeid i tiltaksklasse 1
- Søker (for alle typer tiltak) i tiltaksklasse 1
- Utførelse av Sanitær-, varme- og slukkeinstallasjoner i tiltaksklasse 3
- Prosjektering av Ventilasjon- og klimainstallasjoner i tiltaksklasse 2
- Kontroll av Bygningsfysikk i tiltaksklasse 2
- Prosjektering av Vannforsynings-, avløps- og fjernvarmeanlegg i tiltaksklasse 1

Godkjenningen er gyldig til 28.07.2018

Godkjenningen er bare gyldig dersom fastsatte gebyr for å inneha sentral godkjenning betales innen fristene. Det gjøres oppmerksom på at sentral godkjenning for ansvarsrett skal trekkes tilbake ved alvorlige eller gjentatte overtredelser av bestemmelser gitt i eller i medhold av plan- og bygningsloven.

DIREKTORATET FOR BYGGKVALITET | **Tlf:** 22 47 56 00 | **Postadresse:** Postboks 8742 Youngstorget, 0028 Oslo
Besøksadresse: Mariboes gate 13, Oslo / Hunnsvegen 5, Gjøvik | www.dibk.no